

ROLL NO. (IN FIGURES)

BOOKLET NO. : 14533

ROLL NO. (IN WORDS) 93597

(To be written by the candidate)

Name of the Candidate : _____

Father's Name : _____

Centre of Examination : _____

Total No. of Questions : 150]

[Total No. of Printed Pages : 60

B.Ed. ENTRANCE TEST, 2018

Code No. 8666

Time Allowed : 2 Hours]

[Maximum Marks : 150

IMPORTANT NOTE :

- (i) OMR Answer Sheet will be supplied by the Examination Centre Superintendent for answering the questions.
- (ii) Use Blue/Black Ink Ball Pen only to darken the appropriate circle/oval in the OMR Answer Sheet. *No Sophisticated Pens are allowed.*
- (iii) Darken one circle/oval deeply for each question in the OMR Answer Sheet, as faintly darkened circle might be rejected by the Optical Scanner.
- (iv) Darkening of *more than one circle* shall be rejected by the scanner.
- (v) Before dealing with the question paper, fill-up the required information with Blue/Black Ink Ball Pen correctly both in the Question Booklet and in the OMR Answer Sheet.
- (vi) Do not fold the OMR Answer Sheet nor put any mark here and there to avoid rejection by the Optical Scanner.
- (vii) Write Roll No. carefully on the OMR Answer Sheet and darken the appropriate circle/oval properly.
- (viii) Each question carries One Mark.
- (ix) There will be **No Negative Marking.**
- (x) Use of Calculator is not allowed.
- (xi) Rough work be done on the sheet(s) at the end.
- (xii) *Mobile telephones (even on switch-off mode) and such other electronic devices are not allowed inside the examination hall.*
- (xiii) No over-writing, cutting, erasing or use of white fluid is allowed.
- (xiv) **In case of any discrepancy found in English and Hindi Version in this paper, the English Version may be treated as correct and final.**
- (xv) **THE QUESTION PAPER-BOOKLET WILL BE RETAINED BY THE CANDIDATE AFTER THE ENTRANCE TEST IS OVER.**

8666/777/2

63. Choose the alternative which best describes the meaning of the following sentence :

- Trees which lose the leaves annually.

- (A) Vibrant
- (B) Venal
- (C) Vaneral
- (D) Deciduous.

Directions (Q. Nos. 64–68) : Find the suitable alternatives for these questions on the basis of following paragraph :

We live at a time when history is being remade. There is unrest in every sphere of life. There are contradictions in aim and confusion of thought in every line. In religion, we preach the highest philosophy and are victims of the worst superstitions. The growth of national consciousness is retarded by communal separatism. Take the economic situation; if anyone visits, say, the city of Calcutta in the Christmas season and finds out the amount spent on drink and dissipation, gambling and betting; he will not consider the people or the place to be by any means poor, and yet the existence of slums and those who live in them under conditions hardly to be borne and a sad commentary on utter economic chaos and injustice. The mass of poverty, the extent of illiteracy, the social obstacles in the way of improvement, the tangled growth of vested interests (religious, political and economic) reveal not one problem, but an infinity of problems. Many of us have an emotional apprehension of the vastness and complexity of the situation but what is required is a scientific view. There are no short cuts to their solutions.

64. On visiting the city of Calcutta on Christmas, one gets the impression that the people living there are

- (A) religious-minded
- (B) immortal
- (C) well to do
- (D) poor.

65. What is it that does not reveal that country faces an infinity of problems ?

- (A) The mass of poverty and the extent of illiteracy
- (B) The social obstacles in the way of improvement
- (C) The tangled undergrowth of vested interests
- (D) The amount of money being spent on drinking and other vices.

123. Should education be the same for both the poor and the rich ?

- (A) Yes, education should be same for the poor and the rich
- (B) No, there should be different education for both
- (C) The poor has no right to study with the rich
- (D) Separate schools should be there for the poor and the rich.

क्या अमीर और गरीब के लिए एक जैसी शिक्षा होनी चाहिए ?

- (A) हाँ, अमीर और गरीब के लिए एक जैसी शिक्षा होनी चाहिए
- (B) नहीं, दोनों के लिए अलग तरह की शिक्षा होनी चाहिए
- (C) गरीब को अमीर के साथ पढ़ने का अधिकार नहीं है
- (D) अमीर और गरीब के लिए अलग विद्यालयों की व्यवस्था होनी चाहिए।

124. If some of the teachers in your school form a separate group, what will you do ?

- (A) Will remain neutral
- (B) Will inform the Principal
- (C) Will advise them to desist from such groupism
- (D) Will fight with them.

यदि आपके विद्यालय के कुछ अध्यापक एक अलग समूह बनाते हैं तो आप क्या करेंगे ?

- (A) उदासीन रहेंगे
- (B) प्रधानाचार्य को सूचित करेंगे
- (C) उन्हें परामर्श देंगे कि वे इस तरह के समूहीकरण से दूर रहें
- (D) उनसे झगड़ा करेंगे।

125. To improve the pass percentage of your students, you require

- (A) good salary and other facilities
- (B) handsome and brilliant students
- (C) hard labour and other teaching facilities
- (D) no need to think as it does not affect your reputation and salary.

74. If 20 pencils cost Rs. 50, what will be the cost of 14 pencils ?

- (A) Rs. 75
(B) Rs. 35
(C) Rs. 25
(D) Rs. 22.

यदि 20 पेंसिलों की कीमत 50 रुपये है तो 14 पेंसिलों की कीमत क्या होगी ?

- (A) 75 रुपये
(B) 35 रुपये
(C) 25 रुपये
(D) 22 रुपये।

75. Which of the following sets of fractions is in the ascending order ?

(A) $\frac{9}{11}, \frac{7}{9}, \frac{5}{7}$

(B) $\frac{7}{9}, \frac{9}{11}, \frac{5}{7}$

(C) $\frac{5}{7}, \frac{7}{9}, \frac{9}{11}$

(D) None of these.

निम्नलिखित में से कौन-सी भिन्न का समूह आरोही क्रम में है ?

(A) $\frac{9}{11}, \frac{7}{9}, \frac{5}{7}$

(B) $\frac{7}{9}, \frac{9}{11}, \frac{5}{7}$

(C) $\frac{5}{7}, \frac{7}{9}, \frac{9}{11}$

(D) इनमें से कोई नहीं।

NCTE का मुख्यालय स्थित है

- (A) बंगलुरु में
- (B) जयपुर में ✓
- (C) नई दिल्ली में
- (D) अहमदाबाद में।

106. National Education Policy was framed by

- (A) Indira Gandhi
- (B) Rajeev Gandhi
- (C) Narsimha Rao
- (D) K.C. Pant.

राष्ट्रीय शिक्षा नीति बनाई गई थी

- (A) इन्दिरा गाँधी द्वारा
- (B) राजीव गाँधी द्वारा
- (C) नरसिम्हा राव द्वारा
- (D) के.सी. पन्त द्वारा।

107. 'Shikshak aur Samaj' is the second name given to

- (A) Hartog Commission
- (B) Kothari Commission
- (C) National Education Commission
- (D) Mudaliar Commission.

'शिक्षक और समाज' दूसरा नाम है

- (A) हरटॉग आयोग का
- (B) कोठारी आयोग का
- (C) राष्ट्रीय शिक्षा आयोग का
- (D) मुदालियर आयोग का।

32. 'लोलाक्षिका' शब्द का अर्थ है

- (A) एक प्रकार की मक्खी
- (B) चंचल नेत्रों वाली नारी
- (C) चंचल पक्षी
- (D) हिलने वाली बाली।

33. निम्न में से शुद्ध वाक्य को पहचानिए :

- (A) सरजू दण्ड देने योग्य है
- (B) सरजू दण्ड के योग्य है
- (C) सरजू दण्ड लेने योग्य है
- (D) सरजू दण्ड पाने योग्य है।

34. 'सामिष' शब्द का विलोम है

- (A) निराहार
- (B) भोजन
- (C) स्वादिष्ट
- (D) निरामिष।

35. 'कपीश' शब्द का सन्धिविच्छेद है

- (A) कपी + श
- (B) कप्य + इश
- (C) कप + ईश
- (D) कपि + ईश।

36. वर्तनी की दृष्टि से शुद्ध शब्द है

- (A) श्रीमति
- (B) श्रीमती
- (C) सिरीमती
- (D) श्रीमाती।

37. 'उल्टा चोर कोतवाल को डाँटे' कहावत का अर्थ है

- (A) कोतवाल द्वारा चोर को डाँटना
- (B) दोषी होने पर भी धौंस जमाना
- (C) चोर का उल्टा लेंदकर कोतवाल को डाँटना
- (D) इनमें से कोई नहीं।

38. निम्नलिखित वाक्यांश के लिए एक शब्द चुनिए :

'जिसके फलस्वरूप अपमान होता हो'

- (A) दुराचरण
- (B) अपमानजनक
- (C) कदाचार
- (D) भ्रष्टाचार।

39. वह शब्द चुनिए जो 'अग्नि' शब्द का पर्यायवाची नहीं है :

- (A) पावक
- (B) अनिल
- (C) अनल
- (D) आग।

शिक्षा का मुख्य उद्देश्य है

- (A) सामाजिक सुधार
- (B) विद्यार्थियों को अनुशासित करना
- (C) विद्यार्थियों की आंतरिक योग्यताओं को उभारना
- (D) विद्यार्थियों को नौकरी के लिए तैयार करना।

136. If a student laughs at you in the class, what will you do ?

- (A) Make him realise that it is not a good thing
- (B) Beat him in the class
- (C) Bowl him out of the class
- (D) Ignore him.

यदि कोई विद्यार्थी कक्षा में आपका उपहास करता है तो आप क्या करेंगे ?

- (A) उसे अनुभव कराएँ कि ऐसा करना उचित नहीं
- (B) कक्षा में उसकी पिटाई करेंगे
- (C) उसे कक्षा से बाहर निकाल देंगे
- (D) उसकी ओर ध्यान नहीं देंगे।

137. All the teachers must reach school in time, because

- (A) it inculcates discipline among students
- (B) students will understand the value of time
- (C) students will also reach in time
- (D) All the above.

सभी अध्यापकों को विद्यालय समय पर पहुँचना चाहिए, क्योंकि

- (A) इससे विद्यार्थियों में अनुशासन की भावना आती है
- (B) विद्यार्थी समय के महत्त्व को समझेंगे
- (C) विद्यार्थी भी समय पर पहुँचेंगे
- (D) उपरोक्त सभी।

29. Largest source of pollution in the world comes from

- (A) Automobiles
- (B) Herbicides and Pesticides
- (C) Industries
- (D) Sewage and Garbage.

विश्व में प्रदूषण का सबसे बड़ा स्रोत है

- (A) मोटरगाड़ियाँ
- (B) शाकनाशी और कीटनाशी
- (C) उद्योग
- (D) मल मूत्र व कूड़ा-कचरा।

30. Who is the present President of USA ?

- (A) Obama
- (B) Donald Trump
- (C) Hillary Clinton
- (D) Abraham Lincoln.

USA के वर्तमान राष्ट्रपति कौन हैं ?

- (A) ओबामा
- (B) डोनाल्ड ट्रम्प
- (C) हिलेरी क्लिंटन
- (D) अब्राहम लिंकन।

31. 'शत्रु' शब्द का समानार्थक शब्द है

- (A) विपक्षी
- (B) असहयोगी
- (C) बैरी
- (D) विरोधी।

Which of the following is a man-made lake ?

- (A) Rewalsar
- (B) Bhrgu
- (C) Govind Sagar
- (D) Dal.

निम्नलिखित में से कौन-सी झील मानवनिर्मित है ?

- (A) रिवालसर
- (B) भृगु
- (C) गोविंद सागर
- (D) डल।

2. How many International airports are in Himachal Pradesh ?

- (A) One
- (B) Two
- (C) Not even one
- (D) None of these.

हिमाचल प्रदेश में कितने अन्तर्राष्ट्रीय हवाई अड्डे हैं ?

- (A) एक
- (B) दो
- (C) एक भी नहीं
- (D) इनमें से कोई नहीं।

3. In which year Kalka-Shimla Railway line was ready ?

- (A) In 1910
- (B) In 1903
- (C) In 1906
- (D) In 1905.

कालका-शिमला रेलमार्ग किस वर्ष में बनकर तैयार हुआ था ?

- (A) 1910 में
- (B) 1903 में
- (C) 1906 में
- (D) 1905 में।

9. 'Zanger' is the folk dance of which district of Himachal Pradesh ?

- (A) Mandi
- (B) Chamba
- (C) Kinnaur
- (D) Bilaspur.

'झाँजर' हिमाचल प्रदेश के किस ज़िले का लोकनृत्य है ?

- (A) मण्डी
- (B) चम्बा
- (C) किन्नौर
- (D) बिलासपुर।

10. Who is the present Chief Justice of Himachal High Court ?

- (A) Justice Mansoor Ahmed Meer
- (B) Justice Bhawani Singh
- (C) Justice Sham Negi
- (D) Justice Bahadur Singh.

वर्तमान में हिमाचल उच्च न्यायालय के मुख्य न्यायाधीश कौन हैं ?

- (A) न्यायमूर्ति मंसूर अहमद मीर
- (B) न्यायमूर्ति भवानी सिंह
- (C) न्यायमूर्ति शाम नेगी
- (D) न्यायमूर्ति बहादुर सिंह।

11. Where is Parshuram Lake situated in Himachal ?

- (A) Renuka
- (B) Parshupur
- (C) Chamba
- (D) Amba.

118. In your opinion, the work of teacher organisation is

- (A) to arrange seminars from time to time
- (B) to discuss the various problems of teachers
- (C) to help the needy teachers
- (D) All the above.

आपकी राय में, अध्यापक संगठन का काम है

- (A) समय-समय पर सेमिनार करवाना
- (B) अध्यापकों की विभिन्न समस्याओं पर विचार-विमर्श करना
- (C) जरूरतमंद अध्यापकों की सहायता करना
- (D) उपरोक्त सभी।

119. Suppose your son wants to go for teaching profession,

- (A) you will refuse him to go for this profession
- (B) you will agree to his choice to become a teacher
- (C) you will impose your own choice
- (D) you will not like to have discussion on this issue.

मान लीजिए कि आपका पुत्र शिक्षण व्यवसाय अपनाना चाहता है, तो

- (A) आप उसे इस व्यवसाय में जाने से मना कर देंगे
- (B) आप उसके शिक्षक बनने के चुनाव को सहमति देंगे
- (C) आप अपने चुनाव को उस पर थोपेंगे
- (D) आप इस विषय पर कोई बातचीत करना पसन्द नहीं करेंगे।

120. The dress of a teacher should be

- (A) of the latest fashion
- (B) simple but attractive
- (C) very costly
- (D) local dress.

5. What is required to solve the problems faced by the country is

- (A) an emotional approach
- (B) a scientific approach
- (C) rough and ready methods
- (D) nationalization of major industries.

7. We exhibit contradictions in our aims and confusion in our thoughts when

- (A) we visit the city in Christmas season
- (B) we believe that growth of national consciousness is retarded by communal separatism
- (C) we live amidst utter economic chaos
- (D) we think negative.

• 'Communal separatism' means

- (A) separation of different communities from each other
- (B) celebration of the festivals by different communities separately
- (C) antagonism between people of different faiths
- (D) living of different communities in different areas.

Choose the most suitable 'article' to fill in the blank :

• The lion is king of beasts.

- (A) the
- (B) an
- (C) a
- (D) No article.

Select the *correct* form of 'superlative degree' for the word 'BITE' :

- (A) Bited
- (B) Biten
- (C) Bitten
- (D) Boat.

98. ✓ Wood's Dispatch was published in

- (A) 1854
- (B) 1855
- (C) 1853
- (D) 1956.

वुड्स डिस्पैच प्रकाशित किया गया था

- (A) 1854 में
- (B) 1855 में ✓
- (C) 1853 में
- (D) 1956 में।

99. ✓ Who started 'Operation Black Board' ?

- (A) Kothari Commission
- (B) National Education Policy (1986)
- (C) University Commission
- (D) Hartog Commission.

'ऑपरेशन ब्लैक बोर्ड' किसने प्रारम्भ किया था ?

- (A) कोठारी आयोग
- (B) राष्ट्रीय शिक्षा नीति (1986)
- (C) विश्वविद्यालय आयोग
- (D) हार्टॉग आयोग।

100. Who made first efforts for Compulsory Primary Education in India ?

- (A) Lord Curzon
- (B) Lord William Bentinck
- (C) Dr. Hartog
- (D) William Adams.

14. Which of the following has been declared a State fair in Himachal ?

- (A) Shivratri fair
- (B) Mahunag fair
- (C) Rewalsar fair
- (D) Kao fair.

हिमाचल में निम्नलिखित में से किसे राज्य मेला घोषित किया गया है ?

- (A) शिवरात्रि मेला
- (B) माहुनाग मेला
- (C) रिवालसर मेला
- (D) काओ मेला।

15. New year festival in upper Kinnaur is called

- (A) Losar
- (B) Phaguli
- (C) Lamocho
- (D) Shirkin.

ऊपरी किन्नौर में नव वर्ष के त्यौहार को कहते हैं

- (A) लोसर
- (B) फागुली
- (C) लामोच
- (D) शिरकिन।

16. 'Haemophilia' is the disease of

- (A) Liver
- (B) Blood
- (C) Brain
- (D) Bones.

यदि आप स्कूल के प्रधानाचार्य के निकटतम हैं तो आप हमेशा

- (A) चापलूसी पर केन्द्रित रहेंगे
- (B) अपने विषय, विद्यार्थी और अध्यापन पर केन्द्रित रहेंगे
- (C) दूसरे अध्यापकों को धमकाएंगे
- (D) विद्यालय में राजनीति करेंगे।

✓ 141. Parent-Teacher Meeting is important because it gives platform

- (A) to discuss the progress report
- (B) to meet the parents of the students
- (C) to give solutions of problems
- (D) All the above.

अभिभावक-शिक्षक मीटिंग महत्वपूर्ण होती है क्योंकि यह मंच प्रदान करती है

- (A) प्रोग्रेस रिपोर्ट पर चर्चा करने के लिए
- (B) अभिभावकों से मिलने के लिए
- (C) समस्याओं का समाधान करने के लिए
- (D) उपरोक्त सभी।

✓ 142. Dr. A.P.J. Abdul Kalam is respected for

- (A) being a great scientist
- (B) being the President of India
- (C) being a great scientist and committed teacher
- (D) being an outstanding statesman.

डॉ. ए.पी.जे. अब्दुल कलाम को सम्मान दिया जाता है

- (A) महान वैज्ञानिक होने के नाते
- (B) भारत के राष्ट्रपति होने के नाते
- (C) महान वैज्ञानिक व प्रतिबद्ध अध्यापक होने के नाते
- (D) कुशल राजनीतिज्ञ होने के नाते।

'होमोफिलिया' बीमारी है

- (A) यकृत की
- (B) रक्त की
- (C) दिमाग की
- (D) हड्डियों की।

17.

The term 'Global Warming' means

- (A) Quick melting of Polar ice
- (B) Depletion of Ozone layer
- (C) Heat caused through coal
- (D) Rise in temperature due to carbon dioxide.

'ग्लोबल वार्मिंग' पद का अर्थ है

- (A) ध्रुवीय बर्फ का तेज़ी से पिघलना
- (B) 'ओजोन परत' का क्षीण होना ✓
- (C) कोयले से उष्णता पैदा होना
- (D) कार्बन डाइऑक्साइड के कारण तापमान में उछाल।

18. Which is India's largest Saline water lake ?

- (A) Nainital
- (B) Sambhar
- (C) Sishram
- (D) Chilka.

भारत में नमकीन पानी की सबसे बड़ी झील कौन-सी है ?

- (A) नैनीताल
- (B) साँभर
- (C) सिशराम
- (D) चिल्का।

एक अध्यापक का पहनावा होना चाहिए

- (A) नवीनतम फैशन के अनुसार
- (B) साधारण परन्तु आकर्षक
- (C) अति मूल्यवान
- (D) स्थानीय परिधान।

121. How will you help the children of your relatives who study in your school ?

- (A) By giving them maximum extra marks
- (B) Asking other teachers to help them
- (C) You will make them work hard
- (D) You will ignore them while they copy in exams.

आप अपने रिश्तेदारों के बच्चों, जो आप के विद्यालय में पढ़ते हैं, की सहायता किस प्रकार करेंगे ?

- (A) उन्हें अधिकतम अतिरिक्त अंक देकर
- (B) अन्य शिक्षकों से उनकी सहायता करने के लिए कहेंगे
- (C) आप उन्हें अधिक परिश्रम करने के लिए कहेंगे
- (D) आप उनकी ओर ध्यान नहीं देंगे जब वह परीक्षा में नकल कर रहे होंगे।

122. While teaching in your class, usually you find that your students are not listening to you. You should

- (A) go on teaching without any care
- (B) stop teaching and leave the class
- (C) change your method of teaching
- (D) start beating the students.

कक्षा में पढ़ाते हुए प्रायः आप पाते हैं कि आपके विद्यार्थी आप को सुन नहीं रहे हैं। आपको चाहिए कि

- (A) बिना किसी परवाह के पढ़ाते रहें
- (B) पढ़ाना रोक दें और कक्षा से बाहर आ जाएं
- (C) अपने पढ़ाने के तरीके को बदलें
- (D) विद्यार्थियों की पिटाई करें।

44. रिक्त स्थान की पूर्ति के लिए सही विकल्प चुनिए :

विश्व में की ही प्रधानता है।

- (A) वाणी
- (B) कर्म
- (C) धर्म
- (D) ज्ञान।

45. 'मेरे लिए' शब्द रूप का कारक है

- (A) कर्म
- (B) अपादान
- (C) सम्प्रदान
- (D) इनमें से कोई नहीं।

निर्देश (प्रश्न सं. 46 से 50) : निम्न गद्यांश को पढ़ कर प्रश्नों के उत्तर दें।

मनुष्य जब नई-नई सच्चाइयों को देखता है तब वह अपना नैतिक कर्तव्य समझता है कि उनके अनुसार व्यवहार करे, परन्तु ऐसे मौकों पर धर्म उसके रास्ते में रुकावट बन कर खड़ा हो जाता है। जब गैलीलियो ने इस बात का पता लगाया कि सूर्य पृथ्वी के गिर्द नहीं घूमता, पृथ्वी सूर्य के गिर्द घूमती है, तो उसने अपना नैतिक कर्तव्य समझा कि सच्चाई को ज़ाहिर करे। उसने जब इस सत्य को प्रकट किया तो धर्म के ठेकेदारों ने उसे जेल में डाल दिया और तब तक नहीं छोड़ा जब तक उसने नहीं माना कि उसका विचार गलत था। संसार का इतिहास इस बात का साक्षी है कि धर्म सत्य को दबाता रहा है। अतः रूढ़िवाद ने बुद्धिवाद का विरोध किया। इस दृष्टि से धर्म और विज्ञान की लड़ाई एक तरह से धर्म और नीति की लड़ाई है।

46. "धर्म और विज्ञान की लड़ाई, धर्म और नीति की लड़ाई है।" इस कथन का आशय है

- (A) धर्म ने सत्य को स्वीकार नहीं किया
- (B) धर्म और नीति ने मिल कर सत्य को दबाया
- (C) धर्म और नीति ने सत्य को स्वीकार नहीं किया
- (D) रूढ़िवाद ने बुद्धिवाद को नकारा।

विश्वविद्यालय अनुदान आयोग की नियुक्ति की सिफारिश किस ने की थी ?

- (A) सार्जेन्ट शिक्षा योजना ने
- (B) राधाकृष्णन् आयोग ने
- (C) कोठारी आयोग ने
- (D) इनमें से कोई नहीं।

111. National unity will grow if

- (A) a teacher serves in his own village
- (B) a teacher serves in his own state
- (C) a teacher serves in his own district
- (D) a teacher serves in his country anywhere.

राष्ट्रीय एकता बढ़ेगी यदि

- (A) अध्यापक अपने ही गाँव में नौकरी करता है
- (B) अध्यापक अपने ही राज्य में नौकरी करता है
- (C) अध्यापक अपने ही जिले में नौकरी करता है
- (D) अध्यापक अपने देश में कहीं भी नौकरी करता है।

112. Assessment of students is necessary because

- (A) it helps to know the weaknesses of the students
- (B) it helps to take decision whether the students should be promoted to next class or not
- (C) it helps to measure the achievements of students
- (D) students come to know their mistakes.

विद्यार्थियों का मूल्यांकन किया जाना आवश्यक है क्योंकि

- (A) इससे विद्यार्थियों की कमियों का पता चलता है
- (B) यह निर्णय लेने में सहायक होता है कि विद्यार्थी को अगली कक्षा में प्रोन्नत किया जाना चाहिए या न
- (C) यह विद्यार्थियों की उपलब्धियों को मापने में सहायक होता है
- (D) इससे विद्यार्थियों को अपनी गलतियों का ज्ञान होता है।

भारत में अनिवार्य प्राथमिक शिक्षा की पहल किसने की थी ?

- (A) लॉर्ड कर्जन ने
- (B) लॉर्ड विलियम बैंटिंक ने
- (C) डॉ. हरटॉग ने
- (D) विलियम एडम्स ने

101. Who is considered the father of English Education in India ?

- (A) Swami Vivekanand
- (B) Raja Ram Mohan Roy
- (C) Lord Curzon
- (D) Lord Macauley.

भारत में अंग्रेजी शिक्षा का पिता किसे माना जाता है ?

- (A) स्वामी विवेकानन्द को
- (B) राजा राममोहन राय को
- (C) लॉर्ड कर्जन को
- (D) लॉर्ड मैकॉले को।

102. What is the title of the report of Kothari Commission ?

- (A) Education and National Development
- (B) Education and Development
- (C) Education and Productivity
- (D) Education and Citizenship.

कोठारी आयोग की रिपोर्ट का क्या शीर्षक है ?

- (A) शिक्षा और राष्ट्रीय विकास
- (B) शिक्षा और विकास
- (C) शिक्षा और उत्पादकता
- (D) शिक्षा और नागरिकता।

19. Sericulture means

- (A) Science of serum
- (B) Artificial rearing of fish
- (C) Art of silkworm breeding
- (D) Study of various cultures.

कोशकीट-पालन से अभिप्राय है

- (A) सीरम का विज्ञान
- (B) मछलियों का कृत्रिम पालन
- (C) रेशम के कीड़ों के जनन का तरीका
- (D) विभिन्न संस्कृतियों का अध्ययन।

20. Who gives recognition to political parties in India ?

- (A) Parliament
- (B) President
- (C) Supreme Court
- (D) Election Commission.

भारत में राजनीतिक दलों को मान्यता कौन प्रदान करता है ?

- (A) संसद
- (B) राष्ट्रपति
- (C) सर्वोच्च न्यायालय
- (D) निर्वाचन आयोग।

21. The Chief Justice of a High Court in India is appointed by the

- (A) Governor of the State
- (B) Prime Minister of India
- (C) Chief Justice of the Supreme Court
- (D) President of India.

103. The idea of Basic Education was given by

- (A) M.K. Gandhi
- (B) Zakir Hussain
- (C) Gokhale
- (D) Rajeev Gandhi.

मूलभूत शिक्षा का विचार दिया था

- (A) एम.के. गाँधी ने
- (B) ज़ाकिर हुसैन ने
- (C) गोखले ने
- (D) राजीव गाँधी ने।

104. Sadlar Commission is also known as

- (A) Indian Commission
- (B) Calcutta University Commission
- (C) Comprehensive Commission
- (D) None of these.

सैडलर आयोग का दूसरा नाम है

- (A) भारतीय आयोग
- (B) कलकत्ता विश्वविद्यालय आयोग
- (C) व्यापक आयोग
- (D) इनमें से कोई नहीं।

105. Headquarters of NCTE is situated at

- (A) Bangalore
- (B) Jaipur
- (C) New Delhi
- (D) Ahmedabad.

59. Select the *correct* choice out of the four alternatives for changing the following sentence into Interrogative form :

• Nobody would like to be called a fool.

- (A) Who would like to be called a fool ?
- (B) Would nobody like to be called a fool ?
- (C) Would nobody not like to be called a fool ?
- (D) Would you not like to be called a fool ?

60. Choose the word which best expresses the meaning of the given word :

• HOARD

- (A) Destroy
- (B) Hide
- (C) Store
- (D) Divide.

61. Choose the *opposite* word for the given word :

• HARMONY

- (A) Hatred
- (B) Friction
- (C) Discord
- (D) Enmity.

62. Fill in the *correct* alternative :

• He the party before she reached.

- (A) had left
- (B) left
- (C) has left
- (D) will have left.

90. What should be subtracted from 342 so that it is divisible by 8 ?

- (A) It is already divisible by 8
- (B) 4
- (C) 2
- (D) 6.

342 में से क्या घटाया जाए कि यह 8 से विभक्त हो जाए ? 6

- (A) यह 8 से विभक्त हो रहा है
- (B) 4
- (C) 2
- (D) 6.

Handwritten calculations for question 90:

8 | 342
 32

 20
 16

 4

8 | 340
 32

 20
 16

 4

8 | 342
 32

 20
 16

 4

91. Navodaya schools have been opened for

- (A) Urban children
- (B) Slow learners
- (C) Talented rural children
- (D) Mentally retarded children.

नवोदय विद्यालय खोले गए हैं

- (A) शहरी बच्चों के लिए
- (B) मन्दबुद्धि बच्चों के लिए
- (C) प्रतिभाशाली ग्रामीण बच्चों के लिए
- (D) मानसिक रूप से पिछड़े बच्चों के लिए।

Handwritten calculations for question 91:

8 | 342
 32

 20
 16

 4

92. The apex body for school education in India is called

- (A) RIE
- (B) SCERT
- (C) NIEPA
- (D) NCERT.

भारत में स्कूली शिक्षा की शीर्ष संस्था कहलाती है

- (A) RIE
- (B) SCERT
- (C) NIEPA
- (D) NCERT.

परशुराम ताल हिमाचल में कहाँ पर स्थित है ?

- (A) रेणुका
- (B) परशुपुर
- (C) चम्बा
- (D) अम्बा। ✓

12. Longest river of Himachal Pradesh is

- (A) Satluj
- (B) Bias
- (C) Chenab
- (D) Ravi.

हिमाचल प्रदेश की सबसे लम्बी नदी है

- (A) सतलुज
- (B) ब्यास
- (C) चेनाब ✓
- (D) रावी।

13. Which is the highest peak in Himachal ?

- (A) Shilla
- (B) Solang
- (C) Shipki
- (D) Deyo Tibba.

हिमाचल की सबसे ऊँची चोटी कौन-सी है ?

- (A) शिल्ला
- (B) सोलांग ✓
- (C) शिपकी
- (D) देयो टिब्बा।

143. Which type of education is most needed in today's world ?

- (A) Sex Education
- (B) Moral Education
- (C) Computer Education
- (D) All the above.

आज के विश्व में किस प्रकार की शिक्षा सबसे अधिक आवश्यक है ?

- (A) यौन शिक्षा
- (B) नैतिक शिक्षा
- (C) कम्प्यूटर शिक्षा
- (D) उपरोक्त सभी।

144. For maintaining discipline in the school, what should be done by a teacher ?

- (A) Corporal punishment should be given to students
- (B) Parents of mischievous students should be called
- (C) Religious education should be imparted
- (D) The students should be motivated for positive educational behaviour.

विद्यालय में अनुशासन स्थापित करने के लिए, एक अध्यापक को क्या करना चाहिए ?

- (A) विद्यार्थियों को शारीरिक दण्ड देना चाहिए
- (B) शरारती विद्यार्थियों के अभिभावकों को बुलाना चाहिए
- (C) धार्मिक शिक्षा दी जानी चाहिए
- (D) विद्यार्थियों को सकारात्मक शैक्षिक व्यवहार के लिए प्रेरित करना चाहिए।

145. In your opinion who is the most respected teacher ?

- (A) A wealthy teacher
- (B) A handsome teacher
- (C) Who has many degrees
- (D) Who is knowledgeable to teach the subject.

40. निम्नलिखित में से कौन-सा शब्द तत्सम है ?

- (A) घाव
- (B) घात
- (C) घृणा
- (D) धर्म।

41. निम्न विकल्पों में से रिक्त स्थान भरिए :

मधुर वचन है औषधि, वचन है तीर।

- (A) कठोर
- (B) कटुक
- (C) कड़वा
- (D) कछुक।

42. निम्नलिखित में से 'अत्यन्त' शब्द का सही उपसर्ग चुनिए :

- (A) अ
- (B) अत्य
- (C) उत
- (D) अति।

43. 'अन्धे के हाथ बटेर लगना' मुहावरे का अर्थ है :

- (A) अनायास ही मिलना
- (B) अंधा भी लक्ष्य पा सकता है
- (C) अयोग्य को पुरस्कार मिलना
- (D) अंधे व्यक्ति का प्रसन्न होना।

133. By which method students learn to the maximum ?

- (A) By seeing
- (B) By reading
- (C) By listening
- (D) By doing themselves.

किस पद्धति द्वारा विद्यार्थी सबसे अधिक सीखते हैं ?

- (A) देखकर
- (B) पढ़कर
- (C) सुनकर
- (D) अपने आप करके।

134. In order to raise the standards of education, which one of the following statements is vital ?

- (A) High salaries of teachers
- (B) Continuous evaluation of students
- (C) Continuous evaluation of text-books
- (D) Amendments in syllabi.

शिक्षा के मानकों के उत्थान के लिए निम्नलिखित कथनों में से कौन-सा अतिआवश्यक है ?

- (A) अध्यापकों के उच्च वेतन
- (B) विद्यार्थियों का लगातार मूल्यांकन
- (C) पाठ्य-पुस्तकों का लगातार मूल्यांकन
- (D) पाठ्यक्रमों में संशोधन।

135. The major objective of education is

- (A) reforming the society
- (B) making students disciplined
- (C) developing inherent abilities of students
- (D) preparing students for jobs.

93. Who gave Wardha Scheme of Education ?

- (A) Gopalkrishan Gokhale
- (B) M.K. Gandhi
- (C) Nehru
- (D) None of the above.

वर्धा शिक्षा योजना किसने दी थी ?

- (A) गोपालकृष्ण गोखले
- (B) एम.के. गाँधी
- (C) नेहरू
- (D) उपरोक्त में से कोई नहीं।

94. Education Commission that was appointed after Independence is called

- (A) University Act (1948-49)
- (B) University Education Commission (1948-49)
- (C) Wardha Scheme
- (D) Gokhale's Bill.

आजादी के पश्चात नियुक्त किया गया शिक्षा आयोग कहलाता है

- (A) विश्वविद्यालय अधिनियम (1948-49)
- (B) विश्वविद्यालय शिक्षा आयोग (1948-49)
- (C) वर्धा योजना
- (D) गोखले बिल।

95. The Headquarters of CBSE is situated at

- (A) Mumbai
- (B) Chandigarh
- (C) New Delhi
- (D) Mohali.

एक मेज का मूल्य 300 रुपये है और कुर्सी का मूल्य 100 रुपये है। 4 मेजों और 6 कुर्सियों का कुल मूल्य क्या होगा ?

$$\begin{array}{r} 300 \\ \times 4 \\ \hline 1200 \end{array} \quad \begin{array}{r} 100 \\ \times 6 \\ \hline 600 \end{array} \quad 1200$$

- (A) 900 रुपये
- (B) 1800 रुपये
- (C) 1600 रुपये
- (D) 1200 रुपये।

Geeta had Rs. 800. She spent 80% of it. With how much is she left ?

$$800 \times \frac{20}{100} = 160$$

- (A) Rs. 360
- (B) Rs. 280
- (C) Rs. 160
- (D) Rs. 400.

गीता के पास 800 रुपये थे। उसने उसका 80% खर्च कर दिया। उसके पास कितना शेष बचा ?

$$800 \times \frac{80}{100} = 640$$

$$800 - 640 = 160$$

- (A) 360 रुपये
- (B) 280 रुपये
- (C) 160 रुपये
- (D) 400 रुपये।

What will come in place of (?) ?

• STRAIN : TRAIN :: STABLE : ?

- (A) ABLE
- (B) BALES
- (C) TABLE
- (D) LABLE.

(?) के स्थान पर क्या आयेगा ?

• STRAIN : TRAIN :: STABLE : ?

- (A) ABLE
- (B) BALES
- (C) TABLE
- (D) LABLE.

STRAIN
TRAIN

ST
STABLE

अपने विद्यार्थियों का पास प्रतिशत सुधारने के लिए, आपको चाहिए

- (A) अच्छी तनखाह और अन्य सुविधाएँ
- (B) सुन्दर और प्रतिभाशाली विद्यार्थी
- (C) कठिन परिश्रम और अन्य शिक्षण सुविधाएँ
- (D) विचार करने की आवश्यकता नहीं क्योंकि इससे आपकी इज्जत व तनखाह पर कोई प्रभाव नहीं पड़ता।

126. Why do you want to become a teacher ?

- (A) Because teaching is a profession of high reputation
- (B) One can earn lot of money through tuitions
- (C) I want to use the young brain to build the nation
- (D) Because my parents were teachers.

आप अध्यापक क्यों बनना चाहते हैं ?

- (A) क्योंकि शिक्षण एक उच्च कोटि का व्यवसाय है
- (B) ट्यूशन से बहुत सारा धन अर्जित किया जा सकता है
- (C) मैं देश के निर्माण में युवा बुद्धि का प्रयोग करना चाहता हूँ
- (D) क्योंकि मेरे माता-पिता अध्यापक थे।

127. What is the main reason of students not taking interest in classroom teaching at present ?

- (A) Uninteresting classroom environment
- (B) Curriculum not according to psychological demands of students
- (C) Defective examination system
- (D) All the above.

आजकल, छात्रों द्वारा कक्षा अध्यापन में रुचि न लेने का मुख्य कारण क्या है ?

- (A) कक्षा का अरुचिकर वातावरण
- (B) पाठ्यक्रम का विद्यार्थियों की मनोवैज्ञानिक माँग के अनुसार न होना
- (C) त्रुटिपूर्ण परीक्षा प्रणाली
- (D) उपरोक्त सभी।

128. Why should text-books be changed after some time ?

- (A) Because students get bored
- (B) It is necessary with change of knowledge
- (C) It helps to increase income of the publishers
- (D) It keeps teachers busy throughout life.

पाठ्य-पुस्तकों को कुछ समय के बाद क्यों बदल दिया जाना चाहिए ?

- (A) क्योंकि विद्यार्थी ऊब जाते हैं
- (B) ज्ञान में बदलाव के कारण यह आवश्यक है
- (C) यह प्रकाशकों की आय बढ़ाने में सहायक है
- (D) इससे अध्यापक पूरे जीवनकाल में व्यस्त रहते हैं।

129. Environment education is necessary in schools

- (A) in order to create Environmental Awareness among students
- (B) in order to increase morale of Environmentalists
- (C) in order to make the students learned about the knowledge of the environment
- (D) All the above.

विद्यालयों में पर्यावरण शिक्षा अनिवार्य है

- (A) ताकि विद्यार्थियों में पर्यावरण बोध पैदा किया जा सके
- (B) ताकि पर्यावरणविदों का मनोबल बढ़ाया जा सके
- (C) ताकि विद्यार्थियों को पर्यावरण ज्ञान का बोध कराया जा सके
- (D) उपरोक्त सभी।

130. The main cause of moral degradation in India is because of

- (A) teachers not fulfilling their responsibilities
- (B) running after time due to fast social change
- (C) materialistic attitude
- (D) unscientific tendencies.

निम्नलिखित में से हिमाचल प्रदेश का राज्य पुष्प कौन-सा है ?

- (A) गुलाबी बुरांश
- (B) लाल बुरांश
- (C) गुलाबी गुलाब ✓
- (D) सफेद गुलाब।

7. When was Himachal Road Transport Corporation formed ?

- (A) In 1972
- (B) In 1937
- (C) In 1974
- (D) In 1975.

हिमाचल प्रदेश पथ परिवहन निगम कब बना था ?

- (A) 1972 में
- (B) 1937 में
- (C) 1974 में
- (D) 1975 में।

8. In ancient times, Kangra was known by which name ?

- (A) Nagarkot
- (B) Kilar
- (C) Jalandher
- (D) Kauravpur.

प्राचीन काल में काँगड़ा किस नाम से जाना जाता था ?

- (A) नगरकोट
- (B) किलार
- (C) जालन्धर
- (D) कौरवपुर।

71. The way 'Medicine is to Pills', Knowledge is to

- (A) Food
- (B) Books
- (C) Time
- (D) Radio.

जैसे दवाई सम्बन्धित है गोली से, ज्ञान सम्बन्धित है

- (A) भोजन से
- (B) किताबों से
- (C) समय से
- (D) रेडियो से।

72. During which month are the highest lectures given ?

- (A) February
- (B) March
- (C) June
- (D) April.

किस माह में सबसे अधिक व्याख्यान दिए जाते हैं ?

- (A) फरवरी
- (B) मार्च
- (C) जून
- (D) अप्रैल।

73. Which of the following is different from the others in its characteristics ?

- (A) Ivory
- (B) Gold
- (C) Silver
- (D) Platinum.

निम्न में से कौन अन्य से अपनी विशेषताओं के आधार पर अलग है ?

- (A) हाथीदाँत
- (B) सोना
- (C) चाँदी
- (D) प्लैटिनम।

78. Put the value of x in the following :

• $3 : 18 :: 13 : x$

- (A) 24
- (B) 78
- (C) 48
- (D) 26.

$22 = \frac{18}{3} \times 13$
 $22 = \frac{18}{3} \times 13$
 $m = \frac{13}{180 \times 2}$

$\frac{3}{18} = \frac{13}{m}$
 $m = \frac{270 \times 13}{3}$

नीचे दी गई संख्या में x का मूल्य लिखें :

• $3 : 18 :: 13 : x$

- (A) 24
- (B) 78
- (C) 48
- (D) 26.

79. The difference between Ram and Sham's age is equal to the difference between Sham and Ajay's age. If the total of Ram and Ajay's age is 48 years, what is Sham's age ?

- (A) 24 years
- (B) 26 years
- (C) 30 years
- (D) None of these.

$R + A = 48$

राम और शाम की आयु का अन्तर शाम और अजय की आयु के अन्तर के बराबर है। यदि राम और अजय की कुल आयु 48 वर्ष है तो शाम की आयु क्या है ?

- (A) 24 वर्ष
- (B) 26 वर्ष
- (C) 30 वर्ष
- (D) इनमें से कोई नहीं।

82. From the given alternative words, find the word which *cannot* be formed using letters of the given word :

• HALLUCINATION

- (A) LION
(B) LOAN
(C) NATION
(D) LOTION.

निम्नलिखित विकल्पों में से वह शब्द चुनिए जो दिए गए शब्द के अक्षरों का प्रयोग करके नहीं बनाया जा सकता :

• HALLUCINATION

- (A) LION
(B) LOAN
(C) NATION
(D) LOTION.

83. The way 'Wine' is related to 'Grapes', 'Vodaka' is related to what ?

- (A) Apple
(B) Pomegranate
(C) Mango
(D) Wheat.

जिस प्रकार 'मदिरा' का सम्बन्ध 'अंगूर' से है, उसी प्रकार 'वोडका' किससे सम्बन्धित है ?

- (A) सेब
(B) अनार
(C) आम
(D) गेहूँ।

84. Find the odd one that does *not* belong to the group :

- (A) Wheat
(B) Mustard
(C) Barley
(D) Corn.

निम्नलिखित में से उसे चुनिए जो ग्रुप से सम्बन्धित नहीं है :

- (A) गेहूँ
(B) सरसों
(C) बाजरा
(D) मक्का।

आपकी राय में, कैसे अध्यापक को सबसे अधिक सम्मान दिया जाता है ?

- (A) जो धनवान हो
- (B) जो देखने में सुन्दर हो
- (C) जिसके पास अत्यधिक डिग्रियाँ हों
- (D) जिसे विषय को पढ़ाने का पूर्ण ज्ञान हो।

146. The main reason for truancy is

- (A) lack of interest in studies
- (B) drug addiction
- (C) teacher's inability to create interest in the class
- (D) All the above.

भगोड़ेपन का असली कारण है

- (A) पढ़ाई में रुचि न होना
- (B) नशाखोरी
- (C) अध्यापक का कक्षा में रुचि पैदा करने में असक्षम होना
- (D) उपरोक्त सभी।

147. A teacher must take interest in research because

- (A) this develops the knowledge base
- (B) the teacher remains busy
- (C) the teacher keeps on learning about new discoveries
- (D) All the above.

एक अध्यापक को शोधकार्य में रुचि लेनी चाहिए, क्योंकि

- (A) इससे ज्ञान बढ़ता है
- (B) अध्यापक व्यस्त रहता है
- (C) अध्यापक निरंतर नई खोज के बारे में जानकारी हासिल करता रहता है
- (D) उपरोक्त सभी।

भारत में उच्च न्यायालय के मुख्य न्यायाधीश की नियुक्ति की जाती है

- (A) राज्य के राज्यपाल द्वारा
- (B) भारत के प्रधानमंत्री द्वारा
- (C) सर्वोच्च न्यायालय के मुख्य न्यायाधीश द्वारा
- (D) भारत के राष्ट्रपति द्वारा।

22. 'Earn while you learn' scheme was launched by

- (A) Ministry of Human Resource
- (B) Ministry of Rural Development
- (C) Ministry of Tourism
- (D) Ministry of Youth Welfare.

'Earn while you learn' योजना प्रारम्भ की गयी थी

- (A) मानव संसाधन मंत्रालय द्वारा
- (B) ग्रामीण विकास मंत्रालय द्वारा
- (C) पर्यटन मंत्रालय द्वारा
- (D) युवा कल्याण मंत्रालय द्वारा।

23. Major food crop of India in terms of production is

- (A) Wheat
- (B) Rice
- (C) Jowar
- (D) Barley.

उत्पादन के आधार पर भारत की मुख्य खाद्य फसल है

- (A) गेहूँ
- (B) चावल
- (C) ज्वार
- (D) बाजरा।

4. Kullu is famous for which festival ?

- (A) Diwali
- (B) Holi
- (C) Makar Sankranti
- (D) Dashehra.

कुल्लू किस त्योहार के लिए प्रसिद्ध है ?

- ✓ (A) दीवाली
- (B) होली
- (C) मकर संक्रांति
- (D) दशहरा।

5. When did Kangra experienced devastating earthquake ?

- ✓ (A) On 15th July, 1904
- (B) On 10th September, 1905
- (C) On 4th April, 1905
- (D) On 14th December, 1904.

काँगड़ा में तबाही करने वाला भूचाल कब आया था ?

- (A) 15 जुलाई, 1904 को
- (B) 10 सितम्बर, 1905 को
- (C) 4 अप्रैल, 1905 को
- (D) 14 दिसम्बर, 1904 को।

6. Which out of the following is the State Flower of Himachal Pradesh ?

- (A) Pink Rhododendron
- (B) Red Rhododendron
- (C) Pink Rose
- (D) White Rose.

RBI के वर्तमान राज्यपाल का नाम है

- (A) मनमोहन सिंह
- (B) अरविंद मायाराम
- (C) रघुराम राजन
- (D) उर्जित पटेल।

27/ Under which Article, the state of Jammu & Kashmir has been given the status of Special State?

- (A) Article 352
- (B) Article 358
- (C) Article 370
- (D) Article 394.

जम्मू-कश्मीर राज्य को किस अनुच्छेद के अन्तर्गत विशेष राज्य का दर्जा दिया गया है ?

- (A) अनुच्छेद 352
- (B) अनुच्छेद 358
- (C) अनुच्छेद 370
- (D) अनुच्छेद 394.

28/ The only organisation concerned with children's welfare all over the world is

- (A) UNICEF
- (B) UNFP
- (C) UNESCO
- (D) UNIDO.

पूरे विश्व में बच्चों के कल्याण से सम्बन्धित एकमात्र संस्था है

- (A) UNICEF
- (B) UNFP
- (C) UNESCO
- (D) UNIDO.

80. Select the right answer for the blank space :

25	15	15
25	15	25
10	30	...

- (A) 50
(B) 40
(C) 30
(D) 20.

रिक्त स्थान के लिए सही उत्तर चुनिए :

25	15	15
25	15	25
10	30

- (A) 50
(B) 40
(C) 30
(D) 20.

81. Which is the largest fraction in the following ?

- (A) $\frac{5}{6}$
(B) $\frac{6}{7}$
(C) $\frac{7}{8}$
(D) $\frac{8}{9}$.

निम्न में से सबसे बड़ी भिन्न कौन-सी है ?

- (A) $\frac{5}{6}$
(B) $\frac{6}{7}$
(C) $\frac{7}{8}$
(D) $\frac{8}{9}$.

$$\begin{array}{r} 0.833 \\ 6 \overline{) 50} \\ \underline{48} \\ 20 \\ \underline{18} \\ 20 \end{array}$$

$$\begin{array}{r} 0.857 \\ 7 \overline{) 60} \\ \underline{56} \\ 40 \\ \underline{35} \\ 50 \\ \underline{49} \\ 10 \end{array}$$

$$\begin{array}{r} 0.875 \\ 8 \overline{) 70} \\ \underline{64} \\ 60 \\ \underline{56} \\ 40 \\ \underline{40} \\ 0 \end{array}$$

$$\begin{array}{r} 0.888 \\ 9 \overline{) 80} \\ \underline{72} \\ 80 \\ \underline{72} \\ 80 \end{array}$$

63. Choose the alternative which best describes the meaning of the following sentence :

• Trees which lose the leaves annually.

- (A) Vibrant
- (B) Venal
- (C) Vaneral
- (D) Deciduous.

Directions (Q. Nos. 64-68) : Find the suitable alternatives for these questions on the basis of following paragraph :

We live at a time when history is being remade. There is unrest in every sphere of life. There are contradictions in aim and confusion of thought in every line. In religion, we preach the highest philosophy and are victims of the worst superstitions. The growth of national consciousness is retarded by communal separatism. Take the economic situation; if anyone visits, say, the city of Calcutta in the Christmas season and finds out the amount spent on drink and dissipation, the gambling and betting; he will not consider the people or the place to be by any means poor, and yet the existence of slums and those who live in them under conditions hardly to be borne and a sad commentary on utter economic chaos and injustice. The mass of poverty, the extent of illiteracy, the social obstacles in the way of improvement, the tangled growth of vested interests (religious, political and economic) reveal not one problem, but an infinity of problems. Many of us have an emotional apprehension of the vastness and complexity of the situation but what is required is a scientific view. There are no short cuts to their solutions.

64. On visiting the city of Calcutta on Christmas, one gets the impression that the people living there are

- (A) religious-minded
- (B) immortal
- (C) well to do
- (D) poor.

65. What is it that does not reveal that country faces an infinity of problems ?

- (A) The mass of poverty and the extent of illiteracy
- (B) The social obstacles in the way of improvement
- (C) The tangled undergrowth of vested interests
- (D) The amount of money being spent on drinking and other vices.

47. उक्त गद्यांश का आशय है

- (A) धर्म और सत्य का सनातन संघर्ष
- (B) ज्ञान के रास्ते में धर्म बाधक
- (C) धर्म और नीति द्वारा विज्ञान की अवहेलना
- (D) विज्ञान द्वारा धर्म और नैतिकता का पर्दाफाश।

48. इस गद्यांश का उपयुक्त शीर्षक हो सकता है

- (A) धर्म और विज्ञान
- (B) धर्म और नैतिकता पर विज्ञान का प्रभाव
- (C) विज्ञान की लड़ाई
- (D) नैतिकता।

49. समाजशास्त्र का अध्ययन आवश्यक है

- (A) जीवन की सफलता के लिए
- (B) सामाजिक पुनर्निर्माण के लिए
- (C) सामाजिक सुव्यवस्था के लिए
- (D) उपर्युक्त किसी के लिए नहीं।

50. गद्यांश में 'जाहिर' शब्द से अभिप्राय है

- (A) प्रकाशित
- (B) धूमिल
- (C) स्थापित
- (D) उजागर।

108. National Policy on Education (NPE, 1986) was revised by

- (A) Ramamurti Committee
- (B) Janardan Committee
- (C) Yashpal Committee
- (D) All the above.

राष्ट्रीय शिक्षा नीति (NPE, 1986) का संशोधन किया गया था

- (A) राममूर्ति आयोग द्वारा
- (B) जनार्दन आयोग द्वारा
- (C) यशपाल आयोग द्वारा
- (D) उपरोक्त सभी।

109. Which of the following is the first Indian University ?

- (A) Bombay University
- (B) Madras University
- (C) Lahore University
- (D) Calcutta University.

निम्नलिखित में से कौन-सा सबसे पहला भारतीय विश्वविद्यालय है ?

- (A) बम्बई विश्वविद्यालय
- (B) मद्रास विश्वविद्यालय
- (C) लाहौर विश्वविद्यालय
- (D) कलकत्ता विश्वविद्यालय।

30
54

110. Who gave the recommendation for setting up of a University Grants Commission ?

- (A) Sargeant Plan of Education
- (B) Radhakrishnan Commission
- (C) Kothari Commission
- (D) None of these.

85. In a certain code, if HIMACHAL is coded as JKOCEJCN, what will be the code for ORISSA ?

- (A) QTKUVC
- (B) QTKUPC
- (C) QTKUUC
- (D) QTKUUB.

कोडिंग की किसी निर्धारित व्यवस्था में यदि HIMACHAL का कोड है JKOCEJCN, तो ORISSA का कोड क्या होगा ?

- (A) QTKUVC
- (B) QTKUPC
- (C) QTKUUC
- (D) QTKUUB.

86. In a line Ram is at 15th position from the last. What will be his position from the front of the line ?

- (A) 12th
- (B) 13th
- (C) 14th
- (D) Cannot be known.

एक पंक्ति में राम पीछे से 15वें स्थान पर है। आगे से पंक्ति में उसका स्थान कौन-सा होगा ?

- (A) 12वाँ
- (B) 13वाँ
- (C) 14वाँ
- (D) ज्ञात नहीं किया जा सकता।

87. A table costs Rs. 300 and a chair costs Rs. 100. What will be the total price of 4 tables and 6 chairs ?

- (A) Rs. 900
- (B) Rs. 1800
- (C) Rs. 1600
- (D) Rs. 1200.

1200

CBSE का मुख्यालय स्थित है

- (A) मुंबई में
- (B) चण्डीगढ़ में
- (C) नई दिल्ली में
- (D) मोहाली में।

96. ✓ Mudaliar Commission was appointed in

- (A) 1952-53
- (B) 1948-49 ✓
- (C) 1950-51
- (D) 1958-59.

मुदालियर आयोग की नियुक्ति की गई थी

- (A) 1952-53 में
- (B) 1948-49 में
- (C) 1950-51 में
- (D) 1958-59 में।

97. ✓ Which Central Ministry looks after education and its related aspects ?

- (A) Ministry of Defence
- (B) Ministry of Human Resource Development
- (C) Ministry of Rural Development
- (D) Ministry of Labour.

शिक्षा व इससे जुड़े हुए पहलुओं की देखभाल कौन-सा केन्द्रीय मंत्रालय करता है ?

- (A) रक्षा मंत्रालय
- (B) मानव संसाधन विकास मंत्रालय
- (C) ग्रामीण विकास मंत्रालय
- (D) श्रम मंत्रालय।

148. A child who cannot work at pace with the children of same age is called

- (A) Backward child
- (B) Creative child
- (C) Gifted child
- (D) None of these.

एक बालक जो अपनी कक्षा के अन्य बालकों की तरह कार्य नहीं कर पाता है, उसे कहते हैं

- (A) पिछड़ा बालक
- (B) सृजनशील बालक
- (C) प्रतिभाशाली बालक
- (D) इनमें से कोई नहीं।

149. Which of the following leads to stress in the exams ?

- (A) Anxiety
- (B) Un-preparedness
- (C) Less understanding of the subject
- (D) All the above.

निम्नलिखित में से किन कारणों से परीक्षा में तनाव उत्पन्न होता है ?

- (A) चिन्ता
- (B) तैयारी न होना
- (C) विषय की कम समझ होना
- (D) उपरोक्त सभी।

150. As a teacher you will give extra marks to those students

- (A) who take tuitions from you
- (B) who often work at your home
- (C) who are girl students
- (D) who deserve it.

एक अध्यापक होने के नाते आप उन छात्रों को अतिरिक्त अंक देंगे

- (A) जो आपके पास ट्यूशन पढ़ते हैं
- (B) जो अधिकतर आपके घर पर काम करते हैं
- (C) जो छात्राएं हों
- (D) जो इसके पात्र हों।

51. Give one-word substitution for the following sentence :

- A school boy who cuts classes regularly is called –

- (A) Defeatist
- (B) Sycophant
- (C) Truant
- (D) Martinet.

52. Choose the word which is the exact *opposite* of the given word :

- MORTAL

- (A) Divine
- (B) Immortal
- (C) Spiritual
- (D) Eternal.

53. Complete the proverb by choosing *correct* word :

- Diamond cuts

- (A) iron
- (B) gold
- (C) silver
- (D) diamond.

54. Choose the analogous word for the missing set of following analogies :

- Puddle : Dog : : Homicide : ?

- (A) Duck
- (B) Donkey
- (C) Insect
- (D) Pathogen.

138. Suppose you are a lady teacher. Some of the men teachers start harassing and criticizing you.
What will you do ?

- (A) Reply in the same coin
- (B) Will fight with them
- (C) Inform the Principal
- (D) Talk to them personally about the cause of such behaviour.

मान लीजिए आप एक अध्यापिका हैं। कुछ पुरुष अध्यापक आपको प्रताड़ित करते हैं और आपकी आलोचना करते हैं। आप क्या करेंगे ?

- (A) ईंट का जवाब पत्थर से देंगे
- (B) उनसे झगड़ा करेंगे
- (C) प्रधानाचार्य को सूचित करेंगे
- (D) ऐसे व्यवहार का कारण जानने हेतु, उन से व्यक्तिगत रूप से बात करेंगे।

139. Suppose a student is not able to understand your point of view in the class,

- (A) you will snub the student and make him sit quietly
- (B) you will not pay any attention to him
- (C) you will not move ahead unless and until the student has fully understood
- (D) you will tell him to ask after the class.

मान लीजिए कि कोई विद्यार्थी कक्षा में आपके दृष्टिकोण को समझने में असक्षम है, तो

- (A) आप उसे लताड़ेंगे व चुप रहने के लिए कहेंगे।
- (B) आप उसकी तरफ कोई ध्यान नहीं देंगे ।
- (C) आप तब तक आगे नहीं बढ़ेंगे, जब तक वह पूरी तरह से समझ न ले
- (D) आप उसे कक्षा के बाद बताने के लिए कहेंगे।

140. If you are close to the head of the school, you will always

- (A) concentrate on buttering
- (B) concentrate on your subject, students and teaching
- (C) bully other teachers
- (D) play politics in the school.

76. A man travels 12 km towards West, then 3 km towards South and then 8 km towards East. How far is he from the start ?

- (A) 22 km
 (B) 20 km
 (C) 15 km
 (D) 5 km.

एक व्यक्ति 12 किमी पश्चिम की ओर, फिर 3 किमी दक्षिण की ओर और फिर 8 किमी पूर्व की ओर चलता है। वह प्रारम्भ स्थान से कितनी दूरी पर है ?

- (A) 22 किमी
 (B) 20 किमी
 (C) 15 किमी
 (D) 5 किमी।

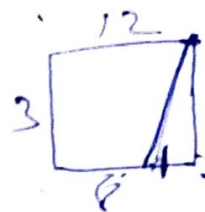
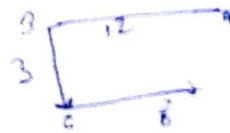

77. In the following series which number will come in the blank space ?

• 6.2, 5.8, 5.4, 5.0,

- (A) 4.0
 (B) 4.2
 (C) 4.4
 (D) 4.6.

नीचे दी गई श्रृंखला में रिक्त स्थान पर कौन-सी संख्या आएगी ?

• 6.2, 5.8, 5.4, 5.0,

- (A) 4.0
 (B) 4.2
 (C) 4.4
 (D) 4.6.

$$\begin{array}{r} 6.2 \\ - 1.4 \\ \hline 4.8 \end{array}$$

$$\begin{array}{r} 6.2 \\ - 1.8 \\ \hline 4.4 \end{array}$$

$$\begin{array}{r} 5.8 \\ - 1.9 \\ \hline 3.9 \\ - 1.0 \\ \hline 2.9 \\ - 1.3 \\ \hline 1.6 \end{array}$$

113. According to Right to Education Act, admission of children to a particular class has been proposed on the basis of

- (A) ability of the child
- (B) age of the child
- (C) socio-economic status of the child
- (D) education of the parents.

शिक्षा का अधिकार अधिनियम के अनुसार, बच्चों का किसी विशिष्ट कक्षा में प्रवेश का प्रस्तावित आधार है

- (A) बालक की योग्यता
- (B) बालक की आयु
- (C) बालक का सामाजिक व आर्थिक स्तर
- (D) माता-पिता की शिक्षा।

114. In your opinion, a successful teacher is one who

- (A) gives homework regularly
- (B) gives good marks in examination
- (C) takes keen interest in the progress of students
- (D) comes to school in time.

आपकी राय में एक कामयाब अध्यापक वह है जो

- (A) प्रतिदिन गृहकार्य देता है
- (B) परीक्षा में अच्छे अंक देता है
- (C) विद्यार्थियों के विकास में गहरी रुचि रखता है
- (D) विद्यालय समय पर आता है।

115. The main objective of Child-centred education is

- (A) to develop ability to learn in free environment
- (B) to develop free skills in students
- (C) to develop self-confidence and self-dependence
- (D) All the above.

बाल-केन्द्रित शिक्षण विधि का मुख्य उद्देश्य है

- (A) छात्रों में मुक्त वातावरण में सीखने की योग्यता का विकास करना
- (B) छात्रों में स्वतन्त्र कौशलों का विकास करना
- (C) छात्रों में आत्मविश्वास एवं आत्मनिर्भरता का विकास करना
- (D) उपरोक्त सभी।

116. Before going to a class, a teacher must prepare a list of teaching points, because

- (A) it helps to make teaching more effective
- (B) it helps to create discipline
- (C) it helps to save time
- (D) it helps to get an idea what to teach.

कक्षा में जाने से पहले अध्यापक को शिक्षण बिन्दु बनाने चाहिए, क्योंकि

- (A) यह शिक्षण कार्य को अधिक प्रभावशाली बनाने में सहायक होते हैं
- (B) इससे अनुशासन बनाए रखने में सहायता मिलती है
- (C) इससे समय की बचत होती है
- (D) इससे यह जानने में सहायता मिलती है कि क्या पढ़ाना है।

117. In your opinion which of the following is a must at the residence of every teacher ?

- (A) A Library
- (B) A Television
- (C) A well decorated Drawing room
- (D) All the above.

आपकी राय में प्रत्येक अध्यापक के घर पर निम्नलिखित में से किस चीज़ का होना आवश्यक है ?

- (A) लाइब्रेरी
- (B) टेलीविजन
- (C) अच्छी तरह से सजा हुआ मेहमान कक्ष
- (D) उपरोक्त सभी।

भारत में नैतिक मूल्यों की गिरावट का मुख्य कारण है

- (A) अध्यापकों द्वारा अपनी जिम्मेदारी को पूर्ण न करना
- (B) तेज सामाजिक बदलाव के कारण समय की कमी
- (C) भौतिकवादी मनोवृत्ति
- (D) अवैज्ञानिक प्रवृत्ति।

131. Which type of education is beneficial for students and society both at present ?

- (A) Education giving knowledge of technology
- (B) Employment oriented professional education
- (C) Religious education emphasizing moral values
- (D) Special education.

विद्यार्थी और समाज, दोनों के लिए वर्तमान में किस प्रकार की शिक्षा लाभप्रद है ?

- (A) शिक्षा जो तकनीकी जानकारी दे
- (B) रोजगार के अनुकूल व्यावसायिक शिक्षा
- (C) धार्मिक शिक्षा जो नैतिक मूल्यों पर बल दे
- (D) विशेष शिक्षा।

132. Whose behaviour affects the students the most ?

- (A) That of the Principal
- (B) That of a politician
- (C) That of a teacher
- (D) That of a tutor.

विद्यार्थियों को किस का व्यवहार सबसे अधिक प्रभावित करता है ?

- (A) प्रधानाचार्य का
- (B) राजनीतिज्ञ का
- (C) अध्यापक का
- (D) निजी शिक्षक का।

24. Largest Public Sector Bank in India is

- (A) Central Bank of India
- (B) Punjab National Bank
- (C) State Bank of India
- (D) Indian Overseas Bank.

भारत में सबसे बड़ा पब्लिक सैक्टर बैंक है

- (A) सेन्ट्रल बैंक ऑफ इण्डिया
- (B) पंजाब नेशनल बैंक
- (C) स्टेट बैंक ऑफ इण्डिया
- (D) इण्डियन ओवरसीज़ बैंक।

25. Which State of India created 21 new districts on October 11, 2016 ?

- (A) Tamil Nadu
- (B) Kerala
- (C) Telangana
- (D) Uttar Pradesh.

11 अक्टूबर, 2016 को भारत के कौन-से राज्य ने 21 नए जिले बनाए ?

- (A) तमिलनाडु
- (B) केरल
- (C) तेलंगाना
- (D) उत्तर प्रदेश।

26. The name of the present RBI Governor is

- (A) Manmohan Singh
- (B) Arvind Mayaram
- (C) Raghuram Rajan
- (D) Urjit Patel.

55. Which one of the following words spells *wrong* ?

- (A) Accepted
- (B) Mentioned
- (C) Uppportunity
- (D) Physician.

56. Fill in the blanks with appropriate preposition out of the following alternatives :

• You should start at dawn to reach the station time.

- (A) upon
- (B) by
- (C) in
- (D) into.

57. Select your choice out of the four indirect conversions given below for the following sentence :

• "Could you get the tickets ?" he said to me.

- (A) He ordered me to get tickets
- (B) He asked me if I could get the tickets
- (C) He requested me if he could get the tickets
- (D) He asked me to get the tickets.

58. Select the right one out of the four passive conversions for the following sentence :

• Inform the police.

- (A) The police be informed
- (B) Let the police be informed
- (C) Let the police to inform
- (D) The police can be informed.